

**MUNICIPALITÉ DE
SAINT-SIMON-LES-MINES
(29125)**

**PLAN DE ZONAGE
SECTEURS URBAIN ET RURAL**

FEUILLET 1/1

Légende

Limite de zone

- Agricole
- Agroforestière
- Commerciale d'envergure
- Forestière (Non assujettie à la LPATA)
- Loisir
- Publique et institutionnelle
- Résidentielle de très faible densité
- Résidentielle de faible densité
- Résidentielle de faible et moyenne densité
- Résidentielle patrimoniale
- Cadastre
- Limite de périmètre urbain
- Agrandissement du périmètre urbain projeté

Hydrographie

- Plan d'eau
- Cours d'eau

Contraintes naturelles

- Zone de forte pente (30% et plus)
- Vents dominants d'été (ouest)

Zone inondable

- Zone inondable naturelle

Milieux humides

- Marécage
- Tourbière

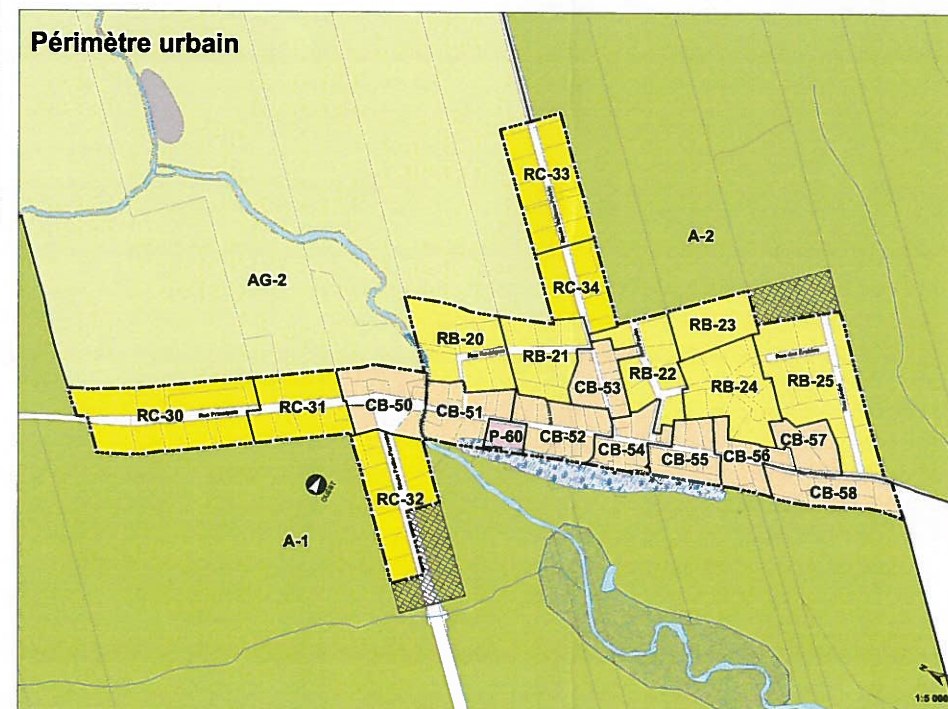
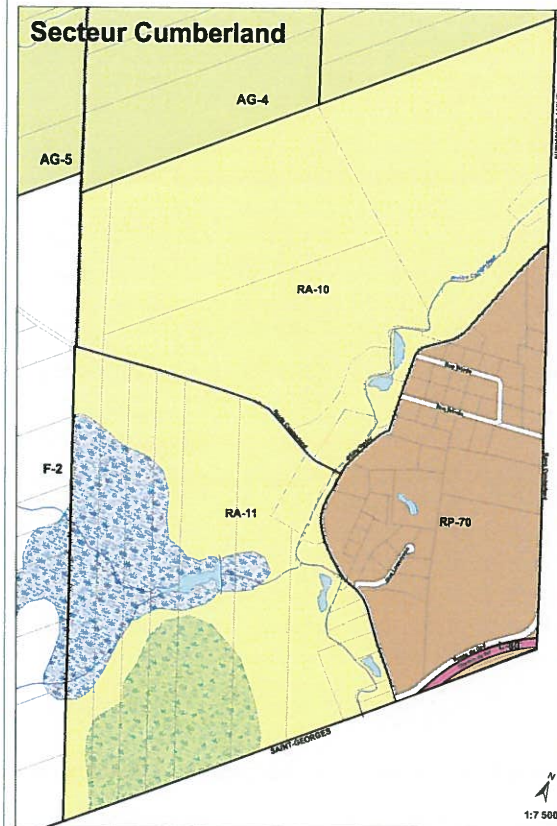
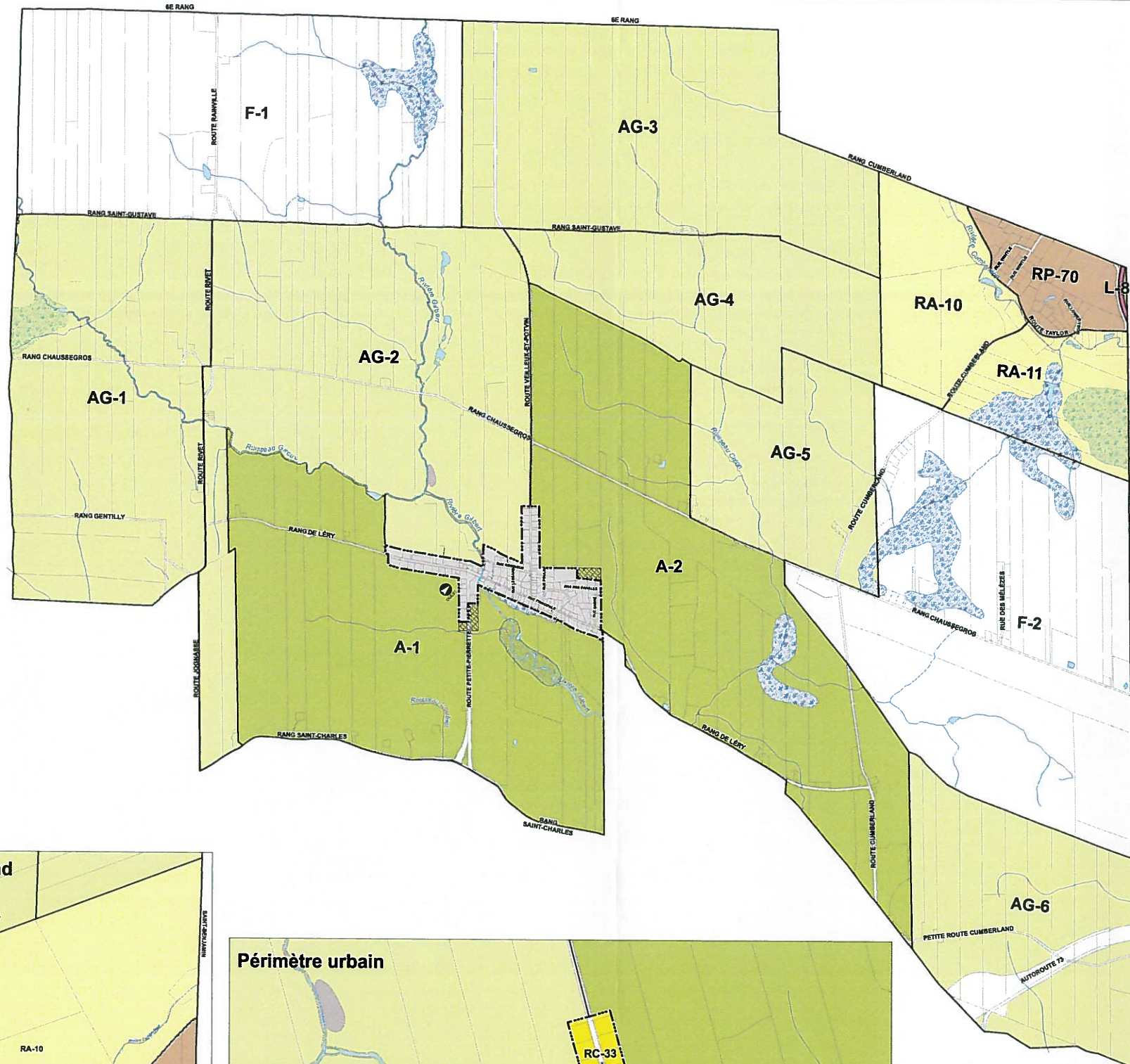

GRILLE DE GESTION DU PLAN DE ZONAGE

Ce plan de zonage fait partie intégrante du règlement de zonage no 165-2008 de la municipalité de Saint-Simon-les-Mines.

Date d'adoption: 5 Février 2007

Date d'entrée en vigueur: 20 Février 2007

MODIFICATIONS:

Règlement no:	Date:
165-2008-2	12 juillet 2011
244-2018	20 février 2019

Maire :

Directeur général :

SOURCES:

Ministère des ressources naturelles et de la faune du Québec
 Base de données topographiques du Québec à l'échelle (1:20 000)
 Limites administratives du Québec à l'échelle de (1:20 000)
 Orthophotographie noir et blanc (1:40 000)
 La Municipalité régionale de comté de Beauport-Sarigan
 Base de données de la matrice graphique (1:1 000 à 1:75 000)

RÉFÉRENCE CARTOGRAPHIQUE:
 M.T.M NAD83 (niveau 7)

MUNICIPALITÉ RÉGIONALE DE COMITÉ DE BEAUPORT-SARIGAN
 Services d'aménagement du territoire
 Préparé par: Louise Roy, Urb
 Géomatique: Stéphane Gagnon
 Date d'impression: 25 février 2019

